

ภาคผนวกที่ 6

เอกสารประกอบผลการปฏิบัติตามมาตรการป้องกันและแก้ไขผลกระทบ
สิ่งแวดล้อมและมาตรการติดตามตรวจสอบผลกระทบสิ่งแวดล้อม

6.1 เอกสารการกำหนดช่วงเวลาทำงาน ในพื้นที่ก่อสร้าง



ประกาศ

เรื่อง เวลาทำงานโครงการก่อสร้าง เอสซีเอ็นท์ วิลล์ ออยุธยา

กำหนดช่วงเวลาการทำงานที่ก่อให้เกิดเสียงดัง เช่นการเจาะเสาเข็ม การก่อสร้างฐานราก งานโครงสร้าง เป็นต้น โดยอยู่ในช่วงเวลา 08.00 - 17.00น. และให้อยู่เกินงานได้ไม่เกิน 18.00 น. ทั้งนี้กรณีมีกิจกรรมก่อสร้างที่ต้องทำงานต่อเนื่อง ให้ได้เฉพาะการเทปูนฐานราก แต่ต้องทำงานไม่เกิน 20.00 น. โดยต้องได้รับอนุญาตจากท้องถิ่น และแจ้งให้ผู้พักอาศัยโดยรอบโครงการทราบล่วงหน้าก่อน 3 วัน โดยให้ก่อสร้างวันจันทร์ ถึง วันเสาร์ และหยุดก่อสร้างในวันอาทิตย์และวันหยุดนักขัตฤกษ์

วัน	เวลา
จันทร์ - ศุกร์	08.00 น. - 17.00 น.
เสาร์	09.00 น. - 17.00 น.
อาทิตย์และนักขัตฤกษ์	ไม่มีการทำงาน

6.2 เอกสารการสำรวจบ้านข้างเคียงก่อนก่อสร้าง



DAILY REPORT

วันที่ 7 มีนาคม 2565

โครงการ เอสเซ้นท์ วิลล์ อโยธยา

รายละเอียดงาน

➤ แนะนำตัวบุคลากรโครงการและสำรวจสภาพอาคารข้างเคียง (ก่อนก่อสร้าง) บ้านข้างเคียงจำนวน 1 หลัง

เข้าแนะนำตัวบุคลากรโครงการและดำเนินการสำรวจสภาพอาคารข้างเคียง (ก่อนก่อสร้าง) บ้านเลขที่ 47/90 ร่วมกับเจ้าหน้าที่บริษัท เอ บีวีดี แมเนจเม้นท์ จำกัด จำนวน 4 คน เจ้าหน้าที่บริษัท สยามโทเนะ จำกัด จำนวน 1 คน และเจ้าหน้าที่จากบริษัทสยาม มัลติ คอน จำกัด จำนวน 6 คน รวมทั้งสิ้น 11 คน เบื้องต้นท่านเจ้าของบ้านไม่ได้รับความเสียหายที่เกิดจากงานเสาเข็ม ท่านเจ้าของบ้านเข้าใจเรื่องการทำงาน-ก่อสร้าง โดยถ้าเกิดมีการทำงานเกินเวลาขอให้ไม่เกินเวลา 21.00 น.เนื่องจากที่บ้านมีเด็กและห้องนอนอยู่ติดกับฝั่งของโครงการ

ข้อมูลประกอบแนบท้าย

-ผังแสดงบ้านข้างเคียงพื้นที่โครงการ โครงการ เอสเซ้นท์ วิลล์ อโยธยา

ข้อมูลสำรวจเบื้องต้น 07/03/2565 (A4 จำนวน 3 แผ่น)

-รูปภาพแนะนำตัวบุคลากรโครงการและสำรวจสภาพอาคารข้างเคียง
ข้างเคียง (ก่อนก่อสร้าง) บ้านเลขที่ 47/90 (A4 จำนวน 1 แผ่น)

-สถานะสำรวจอาคารข้างเคียงก่อนก่อสร้าง โครงการ เอสเซ้นท์ วิลล์
อโยธยา วันที่อาทิตย์ 08/03/2565 (A4 จำนวน 1 แผ่น)

จัดทำรายงาน

ตรวจสอบ

.....

วันที่ 7 มีนาคม 2565

โครงการ เอสเซ้นท์ วิลด์ อยู่ยง

➤ แนะนำตัวบุคลากรโครงการและสำรวจสภาพอาคารข้างเคียง (ก่อนก่อสร้าง) บ้านเลขที่ 47/90

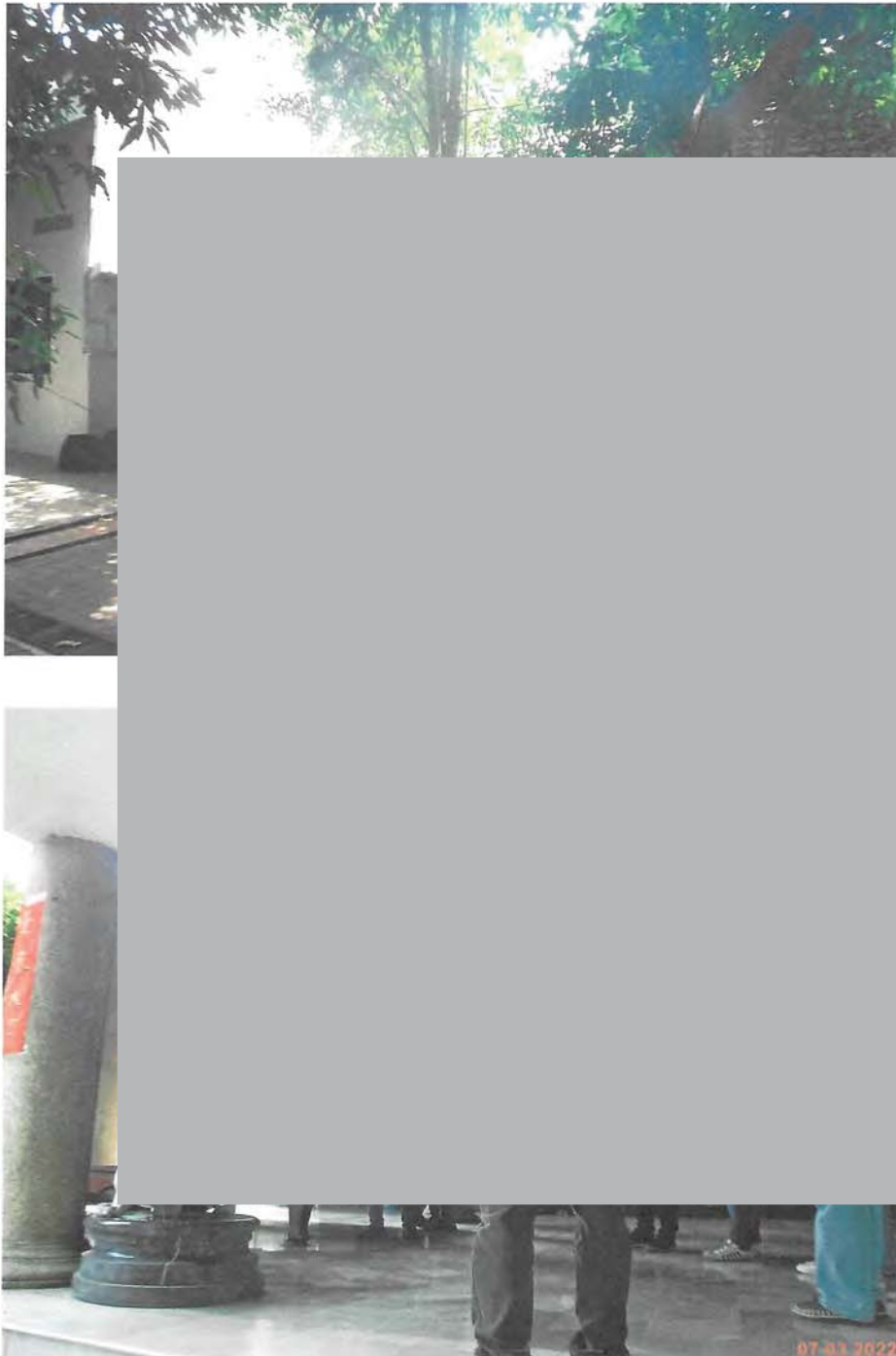





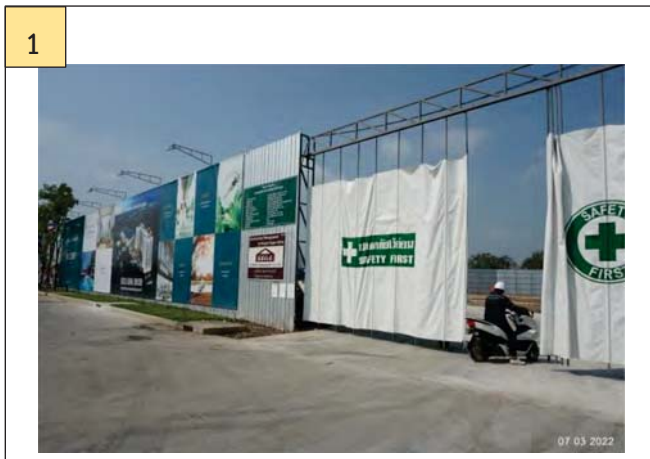

สถานะสำรวจสภาพอาคารข้างเคียง (ก่อนก่อสร้าง)

โครงการ เอสเซ้นท์ วิลล์ อยุธยา

วันที่ออก : 09/03/2555

ลำดับ	สถานที่	สถานะ ✓ อยู่ ✗ ไม่อยู่ ○ ไม่ทราบ	สถานะ □ ไม่ ■ อยู่ ○ ไม่ทราบ	สำรวจ / จัดรายการงาน	สถานะ ✓ อยู่ ✗ ไม่อยู่ ○ ไม่ทราบ	วัน-เวลา นัดหมาย/สำรวจ	ชื่อ-สกุล	เบอร์โทรศัพท์	รายละเอียดเพิ่มเติม
1	บ้านด้านซ้ายมือ	✓	■	ENV	○	7/3/2555	คุณเอก คำนวณ	-	กรณีจะติดต่อกับบ้านคุณเอก ให้ติดต่อประสานงานกับทางโครงการโดยตรง
2	บ้านด้านขวามือ	✓	□	ENV	-	-	คุณเอก คำนวณ	-	กรณีจะติดต่อกับบ้านคุณเอก ให้ติดต่อประสานงานกับทางโครงการโดยตรง

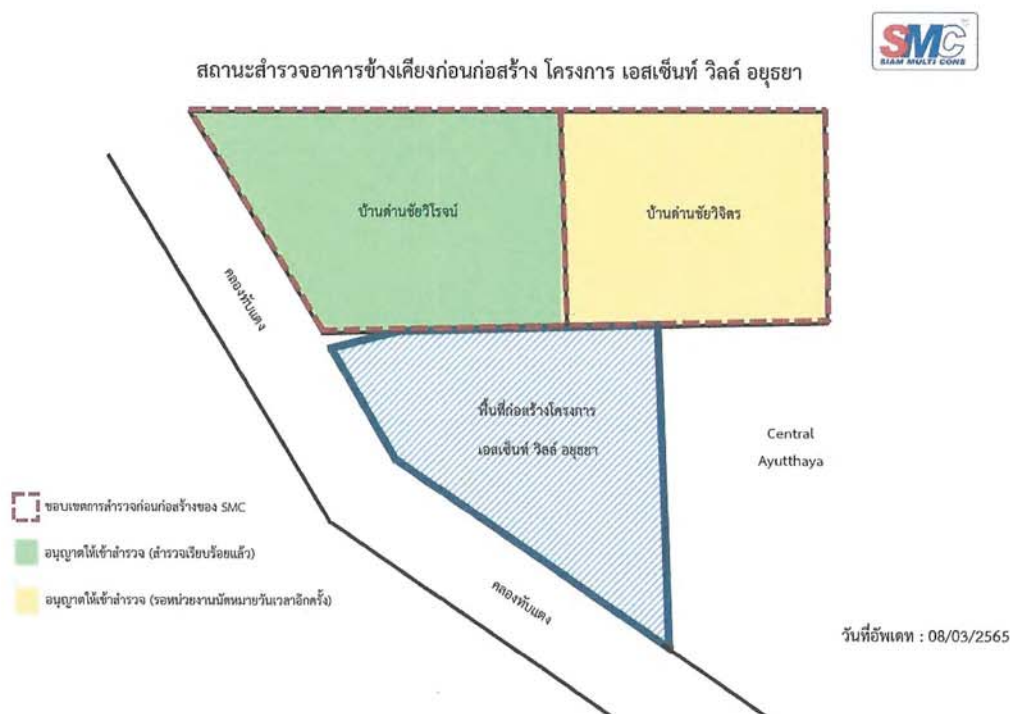

ผู้บันทึก นางสาวสุริดา เตใจ
(วิศวกรสิ่งแวดล้อม)

รับทราบ นายธนธร วิจิตร
(ผู้ช่วยผู้อำนวยการฝ่าย)

ข้อมูลสำรวจ 7 มีนาคม 2565

โครงการ เอสเซ้นท์ วิลด์ อยุรยา



ที่อยู่/สถานที่	ชื่อ - สกุล เจ้าของบ้าน	เบอร์โทรศัพท์
บ้านเลขที่ 47/90 บ้านด่านชัยวิโรจน์	คุณปภพ ด่านชัยวิโรจน์	

(นายกฤษฎา อุระพิตัง)

...../...../.....

ผู้จัดการโครงการ

บริษัท สยาม มัลติ คอน จำกัด

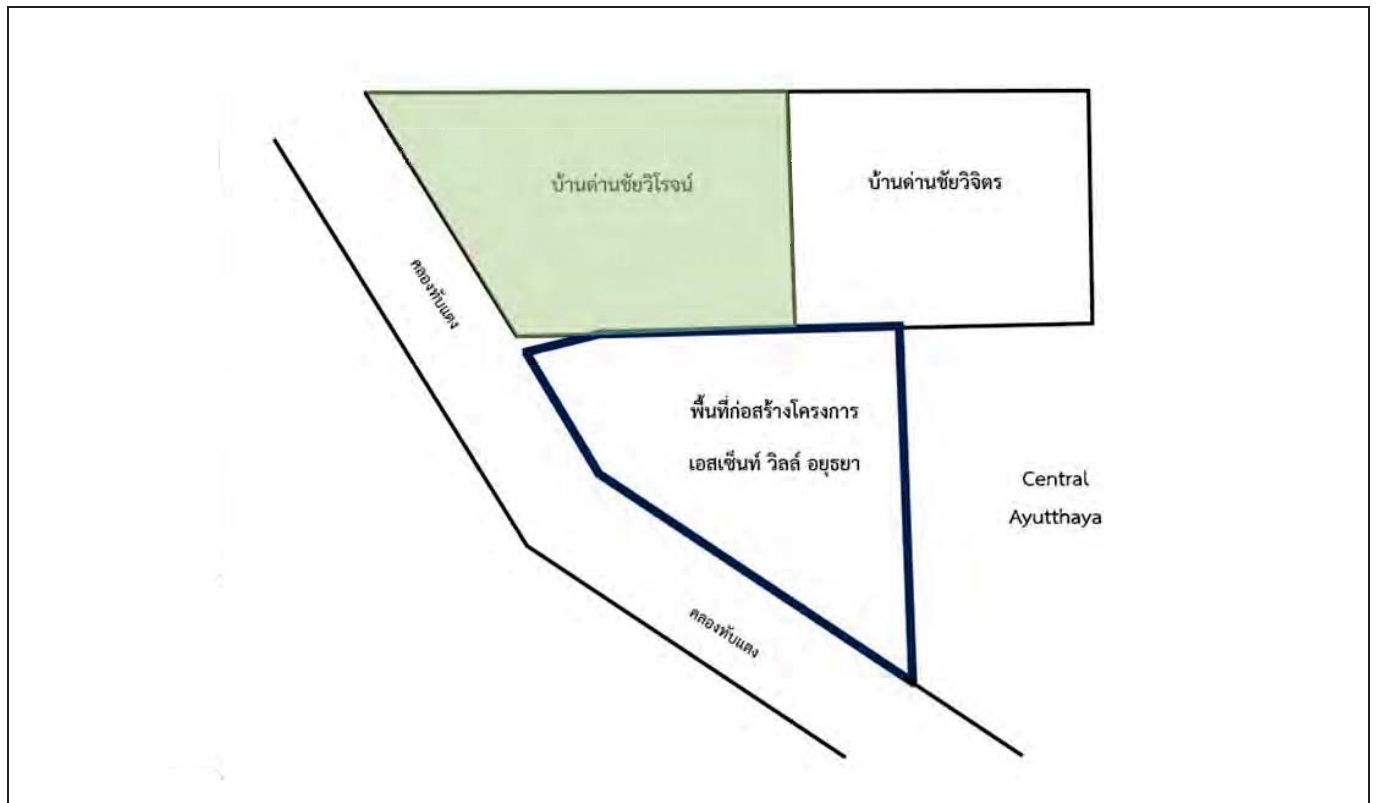

ช่วงการเข้าสำรวจ

☒ ก่อน ☐ ระหว่าง ☐ หลัง การดำเนินการก่อสร้างโดย บริษัท สยาม มัลติ คอน จำกัด

ลักษณะทางกายภาพของสถานที่	จำนวนชั้น	บริเวณที่เข้าสำรวจ
<input type="checkbox"/> อาคารคอนกรีตเสริมเหล็ก(อาคารปูน) <input type="checkbox"/> อาคารโครงสร้างเหล็ก <input type="checkbox"/> อาคารครึ่งปูนครึ่งไม้ <input type="checkbox"/> อาคารไม้ <input checked="" type="checkbox"/> บ้านพักอาศัย <input type="checkbox"/> อพาร์ทเมนต์/ คอนโดมิเนียม <input type="checkbox"/> ร้านอาหาร <input type="checkbox"/> โรงแรม <input type="checkbox"/> โรงเรียน <input type="checkbox"/> อื่นๆ ระบุ	-	- รั้วด้านติดกันโครงการ - รั้วด้านที่ติดกับคลองทับแฉ่งจำนวน 6 บล็อก

ยืนยันการเข้าสำรวจความเสียหาย



ยืนยันการเข้าสำรวจความเสียหาย

โครงการ เอสเซ้นท์ วิลล์ อโยธยา

☒ ก่อนก่อสร้าง ☐ งานเสาเข็ม ☐ งานโครงสร้าง ☐ อื่นๆ ระบุ

ว/ค/ป สำรวจ ๕/๓/๖๖

สถานที่ : บ้านเลขที่ 47/84, 85/88, 47/89, 47/90, 47/91 เขตทวีวัฒนา/หรือวัดติดกับพื้นที่ก่อสร้าง

ความเสียหายเดิม : ☐ ไม่พบ

☒ พบ ระบุ ซบทรู บร/ฉนวน

😊 ท่านเจ้าของ / ผู้ดูแล / ผู้เช่าอาคารสถานที่ รับข้อมูลการสำรวจในรูปแบบ ☐ CD ☒ เอกสาร 😊

ทั้งนี้ บริษัท สยาม มัลติ คอน จำกัด ผู้ดำเนินการก่อสร้าง โครงการ เอสเซ้นท์ วิลล์ อโยธยา ระยะเวลาก่อสร้างเริ่มตั้งแต่วันที่ 16 มีนาคม 2565 – 15 ตุลาคม 2566 (19 เดือน) ทางบริษัทฯจะดำเนินการก่อสร้างด้วยความระมัดระวังและคำนึงถึงผู้อยู่อาศัยโดยรอบให้ได้รับผลกระทบจากการก่อสร้างในครั้งนี้ให้น้อยที่สุด และทางบริษัทฯขอขอบพระคุณท่านเป็นอย่างยิ่งที่ให้ความอนุเคราะห์อนุญาตให้เข้าสำรวจอาคารของท่านเพื่อเป็นข้อมูลโครงการและเพื่อรักษาผลประโยชน์ของท่าน



ผังบริเวณโดยสังเขป

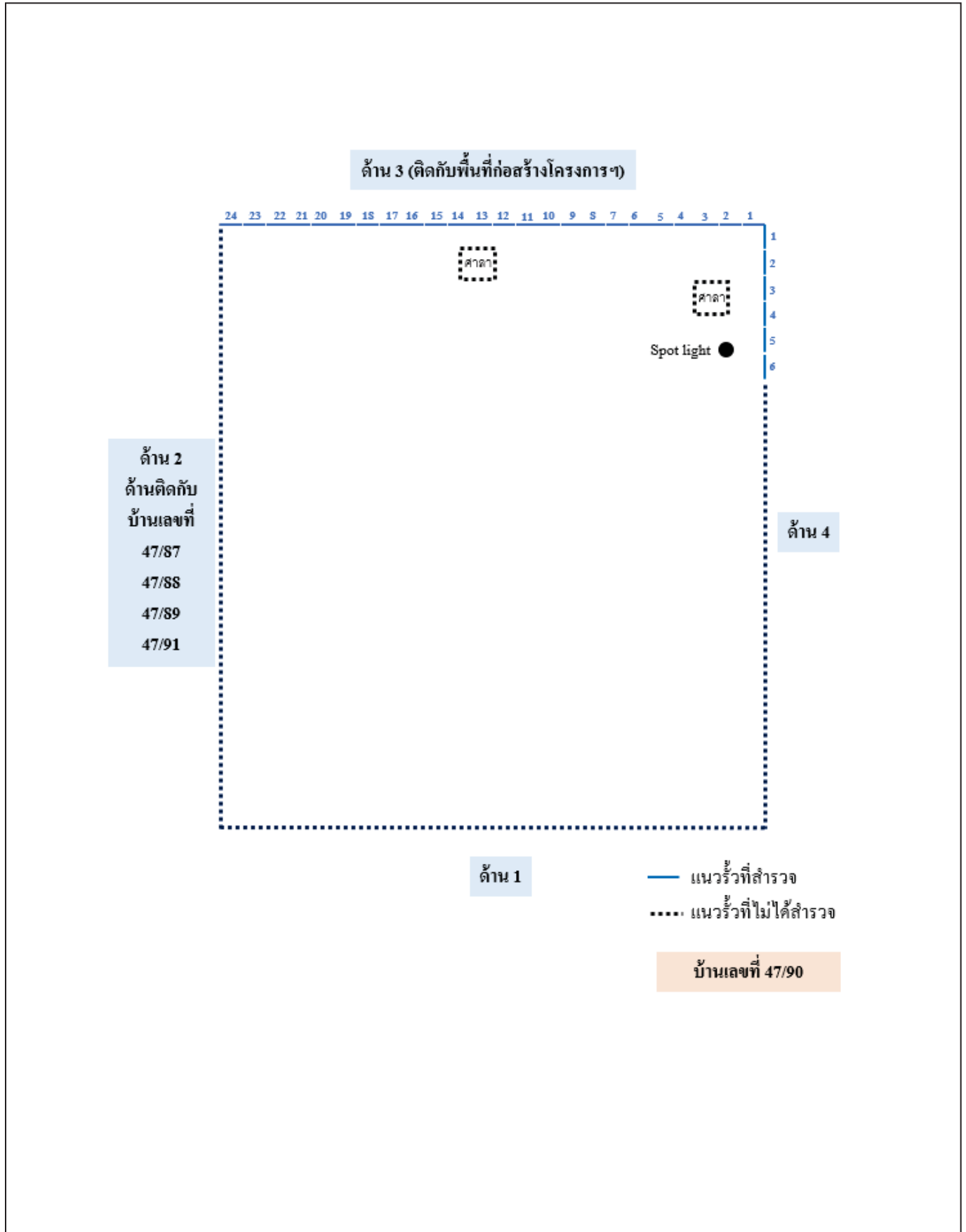

**รูปภาพความเสียหายบริเวณ
ภายนอก / รั้ว / ด้าน 3 / บล็อก 1**







**รูปภาพความเสียหายบริเวณ
ภายนอก / รั้ว / ด้าน 3 / บล็อก 2**







รูปภาพความเสียหายบริเวณ
ภายนอก / รั้ว / ด้าน 3 / บล็อก 3





